DJK Karlsruhe-Ost
Rundschau
3/2023

Aus dem Vorstand

Liebe Mitglieder, Freundinnen und Freunde der DJK Karlsruhe-Ost,

am 16. Juni 2023 fand in unserem Clubhaus die diesjährige Mitgliederversammlung unseres Vereins mit insgesamt 31 Anwesenden statt, wieder ein wenig mehr als noch im Vorjahr. In meinem Bericht durfte ich auf die erfreuliche Tatsache hinweisen, dass wir seit Jahresbeginn 2023 deutlich und zwar fast 10% Mitglieder gewonnen haben. Nach dem Stand von Mitte Juni 2023 gehörten knapp 500 Mitglieder unserem Verein an, wobei vor allem die PingPong Parkinson-Gruppe unserer Tischtennisabteilung ein richtiges Zugpferd geworden ist. An dieser Stelle dem Teamchef von PPParkinson, Franco Dilena, ein herzliches Dankeschön für seinen tollen Einsatz für die Sportgruppe und unseren Verein.

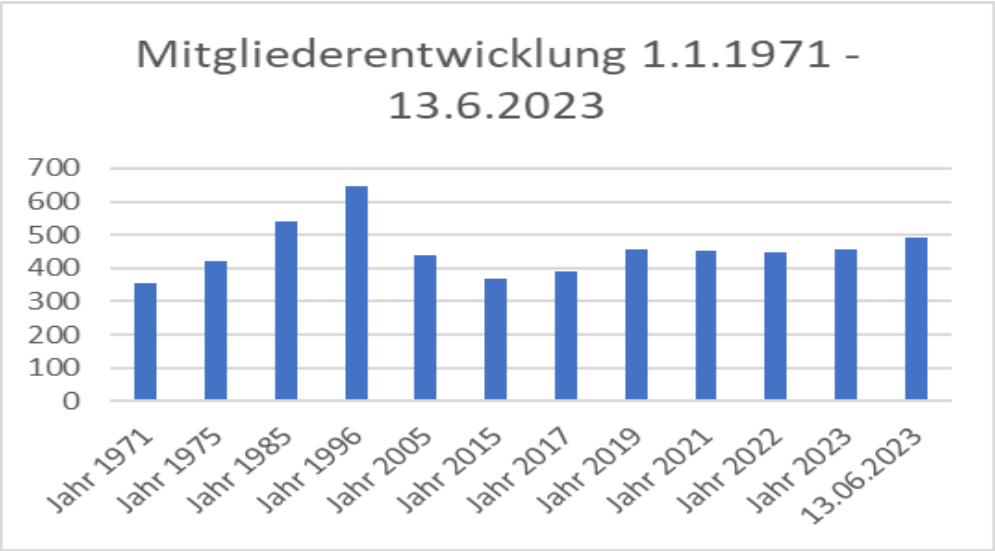

Trotz erheblicher Investitionen in 2022 - unter anderem mit den einsetzenden Umbauarbeiten im Bereich der Umkleiden und Duschen im Fußball – war unsere finanzielle Situation stets gesichert, wie unser Hauptkassier Steffen Cordes zu berichten wusste. Beachtlich auch im Jahr 2022 war das hohe Aufkommen an Spenden unserer Mitglieder, für die es in besonderem Maße zu danken gilt. Und dennoch müssen wir angesichts der enorm gestiegenen Kosten für Energie und Material aller Art nach 10 Jahren wieder einmal über eine Erhöhung des Mitgliedsbeitrags diskutieren. Auch muss und wird die Ausgabenseite auf den Prüfstand zu stellen sein, damit wir weiter sicher in der Spur bleiben. Das Ende

unseres seit Jahrzehnten lastenden Schuldendienstes kommt in Sichtweite, so dass wir - bei sparsamer Haushaltung - ab April 2025 gegenüber der Bank wie auch der Brauerei schuldenfrei sein werden.

Nach den Berichten unserer Abteilungen wurde von Seiten unserer Kassenprüfer die Entlastung für den Hauptkassier ebenso wie für den gesamten Vorstand empfohlen. Dem folgten die Mitglieder einstimmig. Mit einer Stimme Enthaltung wurde auch die für uns wichtige Änderung unserer Vereinssatzung einstimmig beschlossen, damit wir auch in Zukunft auf die für uns notwendigen Zuschüsse von Seiten des Erzbischöflichen Ordinariats hoffen dürfen.

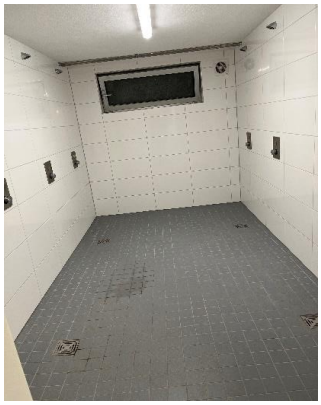

Die im November vergangenen Jahres begonnenen Sanierungsmaßnahmen im Bereich der Fußballkabinen stehen in Bälde vor ihrem Abschluss. Auch wenn es in den einzelnen Kabinen immer noch Restarbeiten gibt, werden diese für unser Sportwochenende am 15. und 16. Juli 2023 zur Verfügung stehen. Unserem Vorstandskollegen Volker Knodel gilt für seinen monatelangen Einsatz für dieses Projekt ebenso unser Dank wie unseren beiden verbliebenen Grauen Panthern Wolfgang Stoll und Günter Dreßler für ihre kontinuierlichen Arbeiten rund um unser Vereinsgelände.

Im Nachgang zu unserem 100-jährigen Vereinsjubiläum im Jahr 2021 dürfen wir uns beim Deutschen Fußball-Bund sowie beim Badischen Fußballverband für zwei Auszeichnungen sowie Geldspenden herzlich bedanken. Beim Heimspiel gegen den ASV Hagsfeld 2 am 26. März 2023 überreichte Thomas Rößler, Vorsitzender des Fußballkreises Karlsruhe, die Jubiläumsgaben beider Fußballverbände.

Für das bevorstehende Sportwochenende mit unserem Kleinfeldfußballturnier sowie dem Sportsonntag wünsche ich uns allen viel Freude beim Sport und der Begegnung und Danke schon jetzt unserer Fußball-AH-Ab-teilung für die Organisation beider Veranstaltungen sowie allen unseren Mitgliedern, die sich für andere engagieren und zum Gelingen des Festes beitragen werden.

Ihnen und uns allen wünsche ich eine gute Zeit auf unserem Vereinsgelände oder in den Sporthallen mit einem guten und fairen Miteinander.

Mit herzlichen Grüßen.

Bernd Breitkopf
(1. Vorsitzender)

Terminplanung

15.07.2023	**13:00 Uhr**	**Kleinfeld-Fußballturnier**
16.07.2023	**12:00 Uhr**	**Familiensportsonntag**
01.08.2023	20:00 Uhr	engere Vorstandssitzung
12.09.2023	**19:00 Uhr**	**erweiterte Vorstandssitzung**
12.09.2023	20:15 Uhr	engere Vorstandssitzung
07.10.2023	09:00 Uhr	Vorstandsklausur
10.10.2023	20:00 Uhr	engere Vorstandssitzung
07.11.2023	20:00 Uhr	engere Vorstandssitzung
19.11.2023	**11:00 Uhr**	**Totengedenken beim Clubhaus**

Bitte die Termine vormerken!!

DJK Kreisverband Mittelbaden

Wiederbelebt wurde nach fünf Jahren Pause auch der DJK Kreisverband Mittelbaden, als wir uns am 15. Juni im Clubhaus der DJK Daxlanden wieder einmal zum Informationsaustausch getroffen haben.

Leider wurde nach der Verschmelzung der drei Rüppurrer Sportvereine zur SG Rüppurr im Jahr 2017 die DJK Rüppurr als eigenständiger Verein aufgegeben. Dieses Jahr wäre der Verein 100 Jahre alt geworden.

Beim regen Austausch der Vereinsvertreter wurde unisono berichtet, dass die Coronakrise den Vereinen in ihrem Mitgliederbestand nicht geschadet hat und dass derzeit allgemein ein Aufwärtstrend zu verzeichnen ist. Jürgen Reichert, der 1. Vorsitzende der DJK Au am Rhein, referierte fundiert über die vom Erzbischöflichen Seelsorgeamt vorgegeben Satzungsinhalte für DJK-Vereine wie auch die Beachtung der Präventionsordnung gegen sexualisierte Gewalt in den Sportvereinen.

Vereinbart wurde das nächste Treffen bei der DJK Bruchsal im November 2023.

Bernd Breitkopf

Nachruf

Mitglieder und Vorstandschaft der DJK Karlsruhe-Ost
trauern um unser Vereinsmitglied

Christel Hafner-Seiter
* 13.04.1943 † 22.05.2023

Christel Hafner-Seiter war lange Jahre passives Mitglied bei der DJK Karlsruhe-Ost. Für ihre Treue zum Verein sagen wir herzlich Danke.

Wir nehmen Abschied und werden ihr stets ein ehrendes Gedenken bewahren. Unsere Trauer und unser Mitgefühl gelten den Angehörigen.

DJK Karlsruhe-Ost

Tennis

Unsere Tennis-Freizeitmannschaft spielte am 18. Mai, an Christi Himmelfahrt, gegen den TV Linkenheim. Dieser Termin ist die Möglichkeit, auch außerhalb des Leistungssports gegen Spieler aus anderen Vereinen anzutreten. Im jährlichen Wechsel treffen wir uns als Heim- oder wie dieses Jahr als Auswärtsspiel in Linkenheim. Gespielt werden ausschließlich Doppel (Damen, Herren, Mixed) und das Los entscheidet über die Paarungen. Nicht das Ergebnis ist wichtig – was den sportlichen Ehrgeiz nicht schmälert – sondern das gemütliche Beisammensein über den Tag und am Abend beim gemeinsamen Essen.

Unsere Medenrunde - im Jahr 2023 haben wir zwei Mannschaften gemeldet - ist noch im Gange. Die Spielergebnisse veröffentlichen wir in der nächsten Rundschau. Nachfolgend die **Spieltermine unserer Mannschaften ab Juli:**

Damen 40 (4er) Samstag 2. Bezirksklasse Gr. 108 (jeweils 14 Uhr):
Sa. 01.07. TSG Kirrlach/Rheinsheim – DJK Karlsruhe-Ost
Sa. 08.07. DJK Karlsruhe-Ost - TSG Sandweier/BW Baden-Baden
Sa. 15.07. RW Baden-Baden 2 - DJK Karlsruhe-Ost

Herren 55 Samstag 2. Bezirkliga Gr. 082 (jeweils 14 Uhr):
(in 2023 in Spielgemeinschaft mit Langensteinbach)
Sa. 01.07. TSG DJK Ost/Langenst. - SV Karlsruhe-Beiertheim
Sa. 15.07. TV Mörsch - TSG DJK Ost/Langensteinbach

Wer die Termine verfolgen möchte – hier der Link zur Verbandsseite:
https://baden.liga.nu/cgi-bin/WebObjects/nuLigaTENDE.woa/wa/clubTeams?club=33331
Am 21.10. um 12 Uhr ist der letzte Arbeitsdienst geplant mit den Abschlussarbeiten, um die Plätze winterfest zu machen, aber bis dahin ist es ja noch eine ganze Weile.

Unser Schnupperangebot wird sehr gut angenommen. Jetzt ist der Mittwoch der belebteste Tag auf unserer Anlage. Und einige Teilnehmer der Schnupperstunden nehmen das offene Spiel an anderen Tagen auch rege an.

Haben wir Euer Interesse geweckt? Meldet euch einfach telefonisch oder per E-Mail bei unseren Ansprechpartnern. Schnupperkarte: Zum freien Spielen auf unserer Anlage für 50 Euro pro Person und Saison (Mai - Oktober).

Abteilungsleiterin: Alma Raab, Tel.: 0172/ 6 48 20 94
Stellvertreter: Klaus Buch, Tel.: 0170/ 9 14 67 76
Oder per E-Mail an: tennis@djk-ost.de

Floorball

Mit einer deutlichen 6:13 Niederlage gegen die SG Mannheim-Ludwigshafen und einer umso knapperen 5:6 Niederlage gegen den Meister aus Heidelberg ging Ende April auch die **Kleinfeld-Saison** zu Ende. Nach einem starken Saisonauftakt mit drei Siegen aus vier Spielen mussten wir uns anschließend leider allen anderen Gegnern geschlagen geben und belegten fast schon traditionell den vorletzten Platz der Tabelle. Immerhin hat es mit Nico Ostermeier (16 Tore/ 10 Assists) einer unserer Spieler in die Top 10 der Scorerliste geschafft.

Am 1. Juli konnten wir nach vier Jahren Zwangspause aufgrund von Corona und der Sanierung der Rheinstrandhalle endlich wieder unser Sommerturnier **„Giants Open“** ausrichten. Und nicht nur wir warteten offenbar sehnsüchtig darauf. Die Startplätze waren innerhalb von 3 Wochen überbucht und so konnten wir acht weitere Mannschaften bei uns in Karlsruhe begrüßen.

Neben den Wiederholungstätern aus Mainz, Luxemburg, Schriesheim und Erlensee konnten wir auch Mannschaften aus Gießen und Kaufering begrüßen. Außerdem nahm auch wieder eine Mannschaft ehemaliger Spieler teil, die für das Turnier extra u.a. aus Hamburg, Kiel und sogar Helsinki anreisten

Nach 9 Stunden und 26 Spielen konnte sich letztlich die TSG Erlensee den Giants-Wanderpokal sichern. Auf den weiteren Plätzen folgten Schriesheim, Lokomotive Pressing und Kaufering. Die noch aktiven Giants sicherten sich Platz 6, den ehemaligen Giants merkte man den Trainingsrückstand auf Platz 8 dann doch deutlich an. Die Ergebnisse des Turnier können auf https://giantsopen.floorball-karlsruhe.de abgerufen werden. An dieser Stelle vielen Dank an alle Helfer, Teilnehmer

und Zuschauer für diesen gelungenen Tag! Wir freuen uns schon jetzt auf nächstes Jahr.

Wer Lust hat mal in unseren Sport hinzuschnuppern, ist jederzeit herzlich dazu eingeladen. Einfach zu unseren Trainingszeiten in der Rheinstrandhalle vorbeischauen. Außer Hallenschuhe, Sportklamotten, etwas zu trinken und guter Laune wird nichts benötigt. Schläger können bei uns ausgeliehen werden.

Übrigens auch bei unserer Jugend: Kinder ab sechs Jahren können bei den Giants mit viel Freude dem löchrigen Ball nachjagen. Das Team freut sich noch über Zuwachs.

Trainingszeiten, jeweils in der Rheinstrandhalle:

- Montag, 17:30 - 19 Uhr: Kinder- und Jugendtraining
- Montag, 19 - 20:30 Uhr
- Freitag, 19 - 20:30 Uhr

Weitere Infos gibt es unter: www.floorball-karlsruhe.de.
Aktuelle Berichte findet man hier:www.facebook.com/floorball.karlsruhe

Timo Köllner
Abteilungsleiter

Tischtennis

Zum Saisonende:

Die 1. Mannschaft konnte den Abstieg nicht mehr verhindern. Nach einer guten Hinrunde waren wir eigentlich hoffnungsfroh bzgl. Klassenerhalt, leider hat es nicht gereicht.

Die 2. Mannschaft konnte die Meisterschaft in der Kreisklasse B feiern. Der Ausgang war knapp, letztlich hat uns gegenüber dem TV Busenbach das bessere Spielverhältnis den Titel gesichert.

Die 3. Mannschaft konnte nach einem tollen und spannenden Saisonverlauf einen sehr guten 2. Platz sichern, die Meisterschaft wurde nur knapp verfehlt.

Aufgrund unserer personellen Lage haben wir uns allerdings entschlossen, die Aufstiegsrechte nicht wahrzunehmen. Somit werden die 2. Mannschaft und die 3. Mannschaft in ihren derzeitigen Ligen verbleiben.

Erfreulich ist die große Anzahl an Spielern in der Pingpong Parkinson Gruppe, die sich in der Stadt großer Beliebtheit erfreut.

Neue Mitspieler sind herzlich willkommen, Kontaktaufnahme jederzeit über tischtennis@djk-ost.de.

Dennis Hoffmann Abteilungsleiter

Volleyball

Wir sind eine motivierte Mixed-Freizeit-Mannschaft aller Altersklassen (ab 18 Jahren).

Bei uns stehen der Spaß und die Freude am Spielen ohne Leistungsdruck und in lustiger Atmosphäre an erster Stelle. Nach dem Aufwärmen und Einspielen fangen wir direkt mit der Mannschaftsaufteilung an und spielen einen Satz nach dem anderen, so lange bis das „Training“ leider wieder zu Ende ist.

Von Mai bis September finden in der Heinrich-Hübsch-Schule (dienstags Training) Bauarbeiten statt. Somit haben wir unser Training vorübergehend in dieser Zeit montags von 17:30-19:00 Uhr ins Bismarck- Gymnasium verlegt.

Aufgrund der steigenden Motivation der einzelnen Mitglieder findet das Training nun montags mit einem Trainer statt, der uns die Technik noch besser beibringt. Mittwochs bleibt das Training wie gehabt und wir spielen einen Satz nach dem anderen.

Um den Sommer ausgiebig zu nutzen, wollen wir in den Sommerferien wieder den Beachplatz beim TSV Rintheim reservieren.

Wir freuen uns über jeden neuen Volleyballliebhaber. Bei Interesse wenden Sie sich bitte an die unten genannte Ansprechpartnerin.

Unsere Trainingszeiten:
Mai – September:
Montags 17.30 – 19.00 Uhr: Bismarck-Gymnasium
Ab Oktober wieder:
Dienstag: 17.30 – 19.00 Uhr: Heinrich-Hübsch-Schule
Januar bis Dezember:
Mittwoch: 17.30 – 20.00 Uhr: Schiller-Schule (ab Nov. bis 19 Uhr)

Ansprechpartnerin: Sofia Baumstark, Tel.: 0176-57863248, Email: freizeit-volleyball@djk-ost.de

Fitness

Mit unseren Angeboten Zumba, Fit-Mix, Yoga, Eltern-Kind-Turnen und Fit im Sitzen 60+ macht Bewegung Spaß. Unsere gut ausgebildeten Übungsleiterinnen gestalten die Übungseinheiten sehr abwechslungsreich und effektiv. Wir sind ganz normal, haben keine Super-Outfits und jeder macht das, was er kann. Alles frei nach dem Motto „Übung macht den Meister“. Bildungsgutscheine und Sportvereinsschecks werden gerne an-genommen.

Kommen sie zum Probetraining und lernen sie uns kennen. Wir freuen uns auf Sie. In den **Sommerferien bieten wir Yoga und Zumba im Freien an**, Ort und Termine werden auf der Homepage bekannt gegeben. Es ist eine gute Möglichkeit, uns kennenzulernen.

Am 19.06.2023 fand ein Kaffeetreff mit Teilnehmern der Gruppe „Fit im Sitzen 60+“ und Bewohnern des Betreuten Wohnens am Klosterweg 1 statt. Bei Kaffee und Kuchen, Singen von Liedern und entspanntem Plaudern war es ein gemütliches Beisammensein, das wir bestimmt wiederholen werden.

Infos zu den Übungseinheiten finden sie auf unserer Homepage unter Angebote/Fitness für Alle. Anfragen an Fitness@djk-ost.de.

Margit Reil, Abteilungsleiterin Fitness.

Email: Fitness@djk-ost.de.
Mobil: 0176 41792315

Basketball

Rückblick:
Die 1. Mannschaft spielte nach ihrem Aufstieg 2022/23 erstmals wieder in der Oberliga Baden. Letztmals waren wir dort 1996/97 vertreten. Die Spiele erforderten Reisen in ganz Baden von Lörrach im Süden bis nach Buchen im Norden. Leider konnten wir die Oberliga nicht halten und sind wieder in die Landesliga abgestiegen.

Ausblick auf die neue Saison:
Im Oktober beginnen die Spiele. Wir hoffen sehr, dass wir diese nun nicht mehr als Punktelieferant absolvieren. Mit der neuen Saison wird der sogenannte digitale Spielbericht eingeführt und damit der traditionelle Spielberichtsbogen aus Papier abgelöst. Die Beschaffung eines Tablets wird erforderlich. Zu Beginn der Runde wird es noch eine Übergangsphase geben, um einen möglichst reibungslosen Umstieg auf das neue System zu erleichtern. Vom Verband sind natürlich Schulungsveranstaltungen in Form von Webseminaren geplant.

Die Freizeitgruppe trifft sich z.Z. regelmäßig mittwochs 20.30 Uhr in der Weinbrennerhalle, da die Heinrich-Hübsch-Schule derzeit renoviert wird. Voraussichtlich ab Oktober können wir dann wieder dienstags in die Heinrich-Hübsch-Schule.

Unsere Landesligamannschaft trainiert jeweils um 20.30 Uhr mittwochs in der Weinbrennerhalle und freitags in der Wildparkhalle.

Die Trainingszeiten im Überblick:
1. und 2. Mannschaft: Mi. 20.30 – 22.00 Uhr Weinbrennerhalle
Fr. 20.30 – 22.00 Uhr Wildparkhalle
Freizeitbasketball: Di. 20.30 – 22.00 Uhr Heinrich-Hübsch-Schule
(derzeit mittwochs Weinbrennerhalle, s.o.)

Ansprechpartner:
Karlheinz Heier, Tel. 0721/8305264, Email: basketball@djk-ost.de

Fußball-Senioren

Eine erneut durchwachsene Saison liegt hinter uns.

Die erste Mannschaft beendete die Saison auf dem 12. Platz und konnte dank guter Leistungen und Ergebnisse auf der Zielgeraden noch Boden gut machen, nachdem man zwischendurch als Abstiegskandidat gehandelt wurde. Mit 65 Toren hatten wir den siebtbesten Sturm, allerdings mit 92 Gegentoren auch die zweitschlechteste Abwehr der Liga.

Die Zweite Mannschaft beendete die Saison als Letzter. Das Personalkarussell drehte sich auch diese Saison wieder sehr stark – wir haben in allen Spielen beider Mannschaften insgesamt 74(!) verschiedene Spieler eingesetzt – sehr viele davon nur in einem Spiel. Wir konnten so gut wie keinen Spieltag mit einer gewissen Stammmannschaft antreten. Wie schon letzte Saison hat uns die AH mit 10 Spielern ausgeholfen – vielen Dank dafür. Und trotzdem mussten wir insgesamt drei Spiele der zweiten Mannschaft aufgrund von Personalmangel absagen. Leider kein Einzelfall – überall im Fußballkreis gibt es diese Probleme. Am letzten Spieltag gab es insgesamt 13 Spielabsagen in B/C-Klassen allein in unserem Kreis. Das entspricht ungefähr 20 Prozent aller Spiele an diesem Tag.

Den Saisonabschluss feierten wir dennoch nach dem letzten Spieltag auf dem Caritas-Gelände mit Gegrilltem und Bier und der endlich mal wieder spannenden Bundesliga Final-Konferenz auf dem Großbildschirm.

Nach dieser Saison haben außerdem 12 (!) aktive Spieler, welche auch bis zuletzt durchaus Leistungsträger waren, ihre Karriere für beendet erklärt. Dies und die Erfahrungen der letzten Saison ließen keine andere Wahl, als für die kommende Saison eine Spielgemeinschaft der Zweiten Mannschaften mit Germania Karlsruhe, von der gegenüberliegenden Seite des Adenauer-Rings, einzugehen. Mit einer ähnlichen Spielerstruktur und einer ähnlichen Philosophie sollten wir hier einen guten Partner für diese SG gefunden haben.

Auch im Trainerteam gibt es eine Veränderung. Igor Weis wird im gemeinsamen Einverständnis aufgrund von Zeitmangel erstmal kein Traineramt mehr ausführen. Vielen Dank Igor für die letzten leidenschaftlichen zweieinhalb Jahre, wir freuen uns, dass du uns - in welcher Form auch immer - erhalten bleibst und vielleicht klappt es dann mit mehr Zeit wieder in Zukunft mit einem Trainerjob. Unser langjähriger Spieler Ameed Mousa wird zusammen mit dem aktuellen Trainer Jens Selt die Erste Mannschaft übernehmen. Ameed hatte letzte Saison bereits die Zweite Mannschaft zur Rückrunde übernommen und steigt jetzt somit bei der Ersten Mannschaft ein. Danke Ameed für deine Bereitschaft und dein Engagement vorab. Für die Zweite Mannschaft (eben als Spielgemeinschaft) sind wir aktuell noch auf Trainersuche. Wir sind aber positiv, auch dort bald Vollzug melden zu können.

Im August werden 20 Jungs nach einigen Jahren Pause auch endlich mal wieder ins Trainingslager gehen. Ziel ist diesmal das Allgäu. Dort werden wir in einem großen Selbstversorgerhaus wohnen und mit 5 Trainingseinheiten auf einem Kunstrasenplatz und einem Testspiel an der

Mannschaft für die nächste Saison arbeiten. Außerdem ist natürlich das gesellige Teambuilding am Abend nicht zu verachten.

Generell wünscht sich die Fußballabteilung etwas mehr Unterstützung an den Spieltagen in Form von Zuschauern. Es freut uns immer, wenn man ein paar Gesichter des Vereins und Freunde der Mannschaft am Spielfeldrand sieht. Auch wenn kein Bundesliga-Fußball geboten wird: unsere Spiele sind immer spannend und mit ein wenig Unterstützung von außen kann man durchaus so manches Spiel noch drehen. Ein großes Projekt und ein wichtiger Schritt, um für neue Spieler attraktiv zu sein sind die neuen Duschen, die bis zum Ende der Saison bis auf wenige Restarbeiten fertiggestellt wurden. Im Namen der Mannschaft vielen Dank an alle Helfer und Möglichmacher für dieses Projekt, wir sind sehr glücklich mit dem Ergebnis.

Unsere Zugänge:
Stefan Enderle (FV Baden-Oos), Lennart Sartori (FC 08 Neureut), Erik Börner (VfB 04 Grötzingen), Jaime René Hernández Beltrán (1. FC 09 Bramsche e.V.), Lorenz Stein (Vfl Trier), Tom Hartwig (FV Fortuna Kirch-feld).

Unsere Abgänge:
Lorenz Adam, Lukas Zetto (beide unbekannt), Martin Kunze , Jonathan van der Kamp, Jan-Paul Herr , Sören Ihssen, Jan Fischer, Heiko Wirth, Michael Raja Suriyah, Christian Lange, Maximilian Vogel, Benedikt Brecht, Tobias Armbruster (alle Karrierende), Ameed Mousa (Trainer)

Folgende Termine/Testspiele stehen an:
16. Juli - 16:30 Uhr: DJK Ost - VSV Büchig
27. Juli - 19:00 Uhr: KSV II – DJK Ost
4. August - 18:30 Uhr: DJK Ost - Germania Karlsruhe
11. - 13. August: Trainingslager in Sibratshofen/Allgäu/Bayern
13. August - 15:00 Uhr: SV Kreenheinstetten/Leibertingen – DJK Ost
20. August - 15:00 Uhr: Saisonstart - Gegner noch nicht bekannt

Ansprechpartner:
Abteilungsleiter Dominik Nagel, Tel. 0171 622 4611.
Email: fussball@djk-ost.de

Fußball – Alte Herren

Der April stand im Zeichen der Arbeitsdienste im Umkleide- und Duschbereich. Fliesen mussten runter, Putz musste ab, die Hölzer der Sitzbänke wurden abmontiert. Der Großteil der Sitzbänke sind inzwischen abgeschliffen und eingelassen und damit wie neu. Vielen Dank all den fleißigen Helfern, die die Sanierung der Duschen und teilweise auch Umkleiden unterstützten.

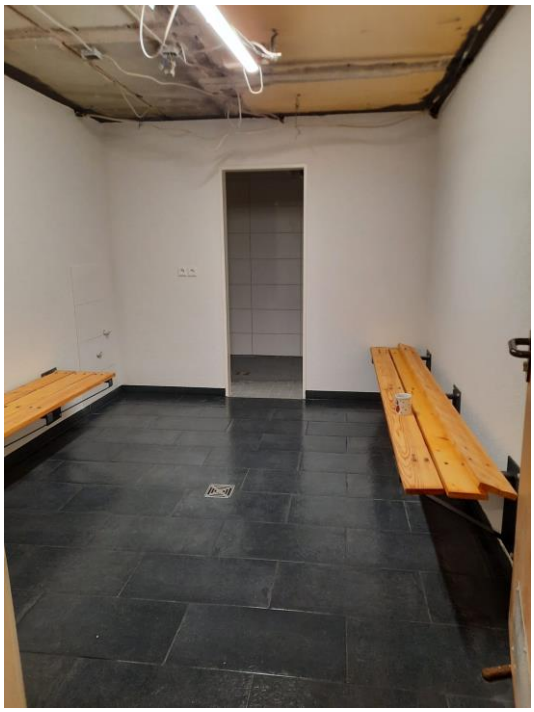

Ende April stand das Auswärtsspiel des KSC in Düsseldorf auf dem Programm. Und eine Gruppe der Alten Herren (Volker, Jonny, Bene) hatte sich entschlossen, den KSC zu begleiten. Hotel war zufälligerweise in der Nähe der Altstadt. Bei Schlüssel und Ürige. Zum Abendessen dann eher klassisch: rheinischer Sauerbraten und Senfkrustenbraten bei ausreichend Altbier. Zum Spiel: der KSC ging zwei Mal in Führung, musste dann aber in 90+5 noch das 2:3 einstecken. Also ohne Fortune bei Fortuna.

Zurück aus Düsseldorf begann unsere Freiluftsaison. Mit einer Heimniederlage gegen Durlach-Aue. Giuseppe konnte ausgleichen, aber letztlich mussten wir uns 1:2 geschlagen geben. Das Kleinfeldturnier bei Germania Neureut bestritten wir mit großem Kader, mussten aber mit 1

Pkt aus 3 Spielen leider frühzeitig die Segel streichen. Vladi hatte zum 1:1 gegen den Gastgeber getroffen.

Am 3. Juni traten wir auf Großfeld gegen eine ukrainische Auswahl an. Vereinbart wurde das Spiel über Vladi, Aleks und Niki. Zur Halbzeit stand es noch 0:0, danach waren wir nicht aufzuhalten. Radu (3) und Carlo machten den 4:1 Heimsieg klar.

Am 9. Juni traten wir zum Kleinfeldturnier von Fortuna Kirchfeld an. Und kamen fast ins Halbfinale. Erstes Gruppenspiel leider 0:2 verloren (gegen Leopoldshafen), dann ein 3:0 Sieg gegen Weiher. Tore durch Radu, Koka und Steven. Im abschließenden Spiel gegen Weingarten gingen wir durch Koka in Führung (und wären damit im Halbfinale gewesen), mussten uns zum Ende hin aber doch dem späteren Turniersieger 1:2 geschlagen geben. Zum Abschluss dann ein 0:0 gegen Durlach-Aue, den späteren Turnierdritten. Somit also ganz gut gespielt, aber Halbfinale verpasst.

Am 16. Juni dann Großfeld gegen den SC Wettersbach. Ein sehr gutes AH Spiel von beiden Seiten, leider mit zwei frühen Gegentoren in Halbzeit 1 und Halbzeit 2. Selbst hatten wir Chancen, brachten den Ball aber nicht über die Linie.

Am Freitag den 24. Juni waren wir beim **AH Turnier des ASV Hagsfeld** aktiv. Im ersten Spiel setzte es eine unglückliche 0:1 Niederlage, gegen den späteren Turnierdritten aus Langensteinbach. Im zweiten Spiel dann kamen wir ins Rollen. Gegen den FV Grünwinkel erzielte Rafa das 1:0 für uns. Wir blieben am Drücker und Hagen erzielt das verdiente 2:0.

Johannes erzielte den 3:0 Endstand. Im Spiel gegen Hagsfeld hatten wir leider nicht das notwendige Matchglück, konnten kein Tor erzielen, und somit reichte das eine Törchen dem späteren Turniersieger ASV Hagsfeld zum Sieg. Zwei knappe 0:1 Niederlagen gegen den späteren Sieger und den späteren Dritten. Wir waren sehr zufrieden.

Bei unserer **Abteilungsversammlung am 22. Juni** konnte der Abteilungsleiter mehr als 20 Spieler begrüßen und über die erfreuliche Entwicklung der letzten Jahre und auch Monate berichten. Hohe Trainingsbeteiligung, Teilnahme an Turnieren und Großfeldspiele und auch viele gesellige Aktivitäten. Und die große Beteiligung an der Renovierung von Umkleiden und Duschen. Gust wurde nach 10 Jahren in der Abteilungsleitung mit großem Dank verabschiedet, hier rückt Christoph Thinnes nach. Die übrige Abteilungsleitung blieb unverändert.

Die nächsten Termine:
15. Juli: vereinsinternes Kleinfeldturnier
16. Juli: Familiensportsonntag
16. September: Spiel gegen VfR Rheinbischofsheim
30. September: AH Abschlussessen mit Spiel gegen FSG Eggenstein

Ansprechpartner:
Heinz Häfner, Email: fussball-ah@djk-ost.de

Seniorenkreis

‚Geistig fit bleiben' hieß das Motto unserer Veranstaltung am **20. April**. Jürgen Strübel – pensionierter Lehrer, pensionierter Fußballer und für einige in der großen Runde auch der ehemalige Tennislehrer – sollte uns zum Gehirnjogging anregen.

Volker Hartmann konnte ein volles Haus begrüßen und auch kurz auf den Ausflug in den schönen Odenwald im Juni wie auch auf die Besichtigung des Wasserwerkes im Juli hinweisen. Natürlich gab es auch Kaffee und Kuchen (vielen Dank an die Kuchenspenderinnen). Es gab gute Gespräche, regen Austausch und es wurde viel gelacht.

Und dann legte Jürgen auch schon los. Alte Frau oder junge Frau? Wie bekommt man die zwei Reiter auf die Pferde? Alles eine Frage der Wahrnehmung und der Perspektive. Und dann gab es viele Tipps für das tägliche Training des Gehirns. Wie z.B. jeden Tag zwei oder gar drei Zahlen in einer fremden Sprache lernen. Wolfgang, Dieter und Waltraud waren ruck zuck drin im Türkischen.

Und zum Abschluss gab es noch eine Liste für zuhause, damit niemand aus dem Training kommt. Vielen Dank an Jürgen für den sehr lehrreichen und gleichzeitig aber auch sehr unterhaltsamen Nachmittag. Bis zur Fortsetzung demnächst.

Im Mai war schon immer Spargelessen, und so sollte es auch am **11. Mai** im Jahre 2023 sein. Volker Hartmann begrüßte die Anwesenden, dankte den Kuchenspenderinnen und sammelte die letzten Anmeldungen für die Tour in den Odenwald und auch zum Wasserwerk im Juli ein.

Ein vergnüglicher Nachmittag bei sehr gutem Spargel, sei es mit Pfannkuchen, Kartoffeln, Rumpsteak, Schnitzel oder Schinken. Vielen Dank an Spasso und seinem Küchenteam, das Essen war ausgezeichnet.

Am **15. Juni** pünktlich um 8.30 Uhr fuhr der mit 39 Personen (!) vollbesetzte Bus ab zum Ausflug in den schönen Odenwald. Für zahlreiche Mitglieder war dies ein besonderer Tag, liegen doch die Wurzeln der Familie in eben jenem Odenwald.

Das Wetter - wie üblich bei Ausflügen des Seniorenkreises: TOP. Durch die nördliche Hardt ging es hinüber in den Kraichgau und dann schließlich, gleich hinter Sinsheim, in den Odenwald. B292 und dann auch B27

sind hier die Stichworte. Hinein in wunderschöne Landschaften und sehr schon gepflegte Städtchen wie bspw. Mosbach. Frühstückspause gab's am B27 Biker Treff, gleich hinter Haidersbach. Danke an Annebärbel und Carla für die Amerikaner und Muffins. Gestärkt führte uns die Fahrt nun nach Walldürn, bekannt durch Blutwunder und Basilika. Unser Fremdenführer führte uns über das Schloss mit Handwerkerbrunnen zur Basilika, in der wir dann auch das Wunder-Korporale bestaunen konnten. Und auch die Blumenteppiche, die für die feierliche Prozession am Morgen des Tages ausgelegt wurden.

Tolles Mittagessen gab es in der Beuchertsmühle, und dann an Madonnenbildstöcken vorbei nach Miltenberg. Busfahrer Thomas setzte uns am Engelsplatz (nomen est omen) ab, und jeder konnte nach Gusto über die historische Hauptstraße schlendern, bevor es wieder zurück nach Karlsruhe ging.

Die nächsten Termine:

- 20. Juli: Besichtigung des neuen Wasserwerkes in Mörsch
  (bitte bei Volker Hartmann anmelden)
- August: Sommerpause
- 21. September: Bus-Ausflug in die (Vorder-)Pfalz
  (bitte bei Volker Hartmann anmelden)
- 19. Oktober: Neuer Wein und Zwiebelkuchen im Clubhaus
- November: Kultur
- 7. Dezember: Vorweihnachtliche Adventsfeier im Clubhaus

Alle Mitglieder und Freunde sind herzlich eingeladen.

Ansprechpartner:
Volker Hartmann, Tel. 0721/753492. Email: Seniorenkreis@djk-ost.de

„Graue Panther“

Auch im Frühjahr sind die Grauen Panther aktiv. Mit verschiedenen Wartungs- und Pflegearbeiten im Clubhaus und Kabinentrakt als auch auf dem Vereinsgelände. Das Gras wächst und will geschnitten werden, gerade auch neben den Fußballplätzen. Gleiches gilt für Hecke und Sträucher. Ein weiteres wichtiges Thema war die Unterstützung der Renovierungsarbeiten in Duschen und Umkleidekabinen. Wolfgang Stoll als Ansprechpartner für die beteiligten Firmen, und Günter Dreßler nahm sich verschiedener Malerarbeiten an. Bis zum Sommerfest sollen die restlichen Arbeiten – wenn irgend möglich – erledigt sein.

Gerne würden wir den ein oder anderen Pensionär oder Rentner in unseren Reihen begrüßen, um so auch wieder umfangreichere Arbeiten auf dem Gelände um das Clubhaus ausführen zu können. Jeder, der ein klein wenig handwerkliches Geschick oder den Willen zur Arbeit mit Spaten oder Rasenmäher mitbringt, ist uns herzlich willkommen.

Einteilung der Arbeitsdienste bis Ende Q3 2023:

12.07.	26.07.	09.08.	23.08.
06.09.	20.09.	04.10.	18.10.,

jeweils von 09.00 bis 12.00 Uhr.
Mittwoch ist unser Tag.

Ansprechpartner:
Günter Butz, Tel. 0721/74930, **grauepanther@djk-ost.de**
Oder einfach Mittwoch vormittags vorbeikommen.

Vielen Dank!

Liebe Mitglieder, liebe Sportfreunde,

vielen Dank für die im vergangenen Quartal eingegangenen Spenden. Auch weiterhin sind wir auf Ihre Unterstützung angewiesen. Für jede Spende, gleich in welcher Höhe, sind wir dankbar. Auf nachstehendes Konto können Spenden einbezahlt werden:

DJK Karlsruhe-Ost, IBAN: DE35 6605 0101 0009 0730 16.
Sie erhalten selbstverständlich eine **Spendenbescheinigung**.

Wir bedanken uns bei unseren Sponsoren:

- Matthias Baumstark GmbH, Metallbau- und Glastechnik, Karlsruhe
- Privatbrauerei Hoepfner, Karlsruhe
- Immler Industrieservice GmbH, Rastatt
- MAKA Industrieservice GmbH, Karlsruhe
- Sparkasse Karlsruhe

Umgezogen? Neue Bankverbindung?
Sollte das der Fall sein, dann teilen Sie uns das bitte mit. Nur so können wir Sie immer rechtzeitig informieren und zugleich Rücklastschriften mit Nachforschungen wegen falscher Bankverbindung vermeiden.

Herzlichen Glückwunsch zum Geburtstag
(*01.07.2023 – 30.09.2023*)

02.07.	Hans-Dieter Koch	70 Jahre
02.07.	Werner Zwingert	79 Jahre
04.07.	Gudrun Hauer	73 Jahre
05.07.	Hannelore Pfeiffer	84 Jahre
06.07.	Gisela Wachter	75 Jahre
12.07.	Johanna Böcherer	83 Jahre
29.07.	Helga Gay	74 Jahre
03.08.	Marcel Prokof	40 Jahre
08.08.	Stefan Müller	60 Jahre
19.08.	Norbert M. Schlehuber	75 Jahre
20.08.	Peter Tränka	75 Jahre
22.08.	Armin Beck	74 Jahre
31.08.	Gisela Holländer	85 Jahre
02.09.	Gertrud Butz	80 Jahre
06.09.	Barbara Schnitzer	71 Jahre
08.09.	Wolfram Hauer	75 Jahre
09.09.	Arno Hafner-Seiter	83 Jahre
10.09.	Bernd Anderer	77 Jahre
13.09.	Dieter Hahn	81 Jahre
23.09.	Alma Raab	70 Jahre

Mit den besten Wünschen zum Geburtstag verbinden wir auch den Dank für die Treue zum Verein. Unsere Glückwünsche gelten selbstverständlich auch allen nicht genannten Mitgliedern, die in 2022 keinen runden Geburtstag feiern. Wenn Sie die Veröffentlichung Ihres Geburtstages nicht wünschen: bitte eine kurze Mitteilung an die Redaktion (Briefkasten DJK Ost, Briefkasten Fußball AH im Clubhaus oder per Email an info@djk-ost.de).

Die Gemeinde
St. Bernhard berichtet

ST. RAPHAEL
KATH. KIRCHENGEMEINDE
ST. BERNHARD
ST. HEDWIG
BR. KLAUS
ST. MARTIN

Neuer Kantor in St. Raphael

Über ein Jahr war unsere Kantorenstelle nun vakant. Nun dürfen wir uns freuen, dass diese zum 1. Juni 2023 wiederbesetzt worden ist. Der neue Kantor Lucas Bastian wurde in Baden-Baden geboren und ist in Gernsbach aufgewachsen. Nach der C-Ausbildung in Freiburg nahm er das Kirchenmusikstudium in Stuttgart auf, das er letztes Jahr erfolgreich abgeschlossen hat. Er kann zahlreiche Meisterkurse vorweisen und wir werden sicher seine Begabung bei der Orgelimprovisation und sein breitgefächertes Repertoire für Konzert und Gottesdienst bald kennen- und schätzen lernen.

Für seinen Start in der Kirchengemeinde Karlsruhe Nord-Ost St. Raphael und seine Tätigkeit im Dekanat wünschen wir ihm alles Gute, ein gutes Ankommen, viel Freude und Gottes Segen.

Pfr. Rainer Auer

Unsere Termine rund um St. Bernhard

Patrozinium St. Bernhard	Sonntag, 09. Juli, um 9:15 Uhr mit Entpflichtung unseres Diakons Reinhard Bittner
Orgelgeburtstag St. Bernhard	Samstag, 15. Juli um 19 Uhr mit unserem neuem Kantor Lucas Sebastian
Evensong	Samstag, 14.10., 18 Uhr St. Bernhard
Seniorenkreis St. Bernhard GZ	Immer Donnerstags um 15 Uhr am: 20. Juli, 21. September + 19. Oktober

Herzliche Einladung zum Gebet der Hoffnung!
Jeden Mittwoch um 19:30 Uhr in St. Bernhard, im Wechsel mit dem Taizégebet.

DJK Karlsruhe-Ost e.V.

Vereinsname:	Deutsche Jugendkraft Karlsruhe-Ost e.V.
Gründung:	1921/1954
Vereinsfarben:	schwarz-weiß
Vereinsanschrift,	DJK Karlsruhe-Ost e.V.
Sportanlagen und	Friedrichstaler Allee 52
Vereinsheim:	76131 Karlsruhe (Tel. 0721/75 16 75)
Internet:	www.djk-ost.de
Vereinskonto:	IBAN: DE35 6605 0101 0009 0730 16
	Sparkasse Karlsruhe

Vereinsführung

1. Vorsitzender:	Bernd Breitkopf
2. Vorsitzender:	Wolfgang Schleinkofer
3. Vorsitzender:	Volker Knodel
Hauptkassier:	Steffen Cordes
Schriftführer:	Thilo Wüst
Mitgliederverwalter:	Christian Lange
Beisitzer:	Dr. Heinz Häfner, Dominik Nagel, Robert Knuff
Kassenprüfer:	Kirstin Schleinkofer und Stefan Lempert
Geistlicher Beirat:	Pfarrer Rainer Auer

Abteilungsleiter

Basketball:	Karlheinz Heier
Fitness:	Margit Reil
Floorball:	Timo Köllner
Fußball:	Dominik Nagel
Fußball AH:	Heinz Häfner
Graue Panther:	Günter Butz
Seniorenkreis:	Volker Hartmann
Tennis:	Alma Raab
Tischtennis:	Dennis Hoffmann
Volleyball:	Sofia Baumstark

Die DJK-Rundschau ist die Vereinszeitschrift der DJK Karlsruhe-Ost e.V. und erscheint 4 x im Jahr. Redaktion: Heinz Häfner

Restaurant - Sonnenterasse

DJK

Internationale Spezialitäten
Wöchentlich wechselnder Mittagstisch zu
günstigen Preisen

Den Sommer im Hardtwald genießen

Mo – Ruhetag
Di – Fr: 11:00 Uhr – 14:30 Uhr & 17:00 Uhr – 24:00 Uhr
Sa + So + Feiertage: 11:00 Uhr – 24:00 Uhr

Warme Küche:
11:00 Uhr – 23:00 Uhr
Alle Gerichte auch zum Mitnehmen

Schöne Nebenräume für:
Familienfeiern, Tagungen & Betriebsfeiern

Kegelbahn
Kinderspielplatz

Ausreichend Parkplätze vor dem Haus

Familien Sticker und Peev
Friedrichstaler Allee 52 - 76131 Karlsruhe - Tel. 0721/ 75 16 75